

CREACLIP™

Le CREACLIP est pour toutes les textures de cheveux. Pour de meilleurs résultats, utilisez uniquement sur les cheveux raides et sec.
Nous vous recommandons d'utiliser un lisseur ou la technique du brushing pour défriser les cheveux bouclés.

MODE D'EMPLOI

1. Utilisez-le sur cheveux propres et secs.
2. Utilisez un miroir lors de la coupe de vos cheveux.
3. Brossez vos cheveux et retirez les noeuds.
4. Utilisez des ciseaux de coupe de cheveux pointus.
5. Vous pouvez couper vos cheveux assis ou debout.
6. le niveau est équilibré lorsque la bulle est entre les deux lignes blanches.

NETTOYAGE ET STOCKAGE

1. Nettoyer après chaque utilisation avec une brosse et du shampoing.
2. Conserver dans un endroit frais et sec.
3. Si la bulle du niveau se sépare, appuyez simplement sur le bord du CREACLIP légèrement contre la paume de votre main pour fusionner les deux moitiés de bulle.

Vous pouvez voir les vidéos explicatives sur www.creaclip.com ou www.creaclips.fr

CHOISISSEZ PARMIS UNE VARIÉTÉ DE MÉTHODE DE COUPE

COUPEZ LES LONGUEURS

- A. Inclinez le menton en avant vers la poitrine et ouvrez le CREACLIP incurvé, regroupez tous les cheveux à la manière d'une queue de cheval et répartissez les cheveux sur toute la longueur du CREACLIP, fermez le CREACLIP et se rapprochez le plus possible des racines.
B. Ajustez le CREACLIP droit et faites glisser jusqu'à la longueur souhaitée.
C. Coupez le long de la partie inférieure du CREACLIP à l'horizontal ou à la vertical.

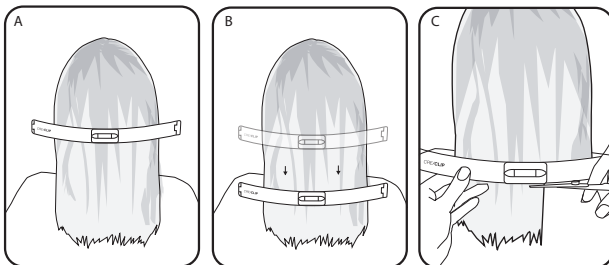

Astuce : Si les cheveux sont trop épais, vous pouvez les séparer en deux sections d'une oreille à l'autre et répéter le processus de coupe. Si les cheveux sont bouclés s'il vous plaît ajoutez 10 cm de plus que la longueur désirée. Parce que les cheveux bouclés vont se réduire. Vous pourrez toujours revenir en arrière et couper plus.

COUPEZ UNE FRANGE DROITE

- A. Partager les cheveux en faisant une raie au milieu du crâne, servez-vous de votre nez pour déterminer le point central B.
B. En partant du point B remonter le long de la raie jusqu'au point A (sur le dessus du crâne) puis en partant du point A descendre de chaque côté le long des tempes pour trouver le point C et le point D. Faire se rejoindre C et D.
C. Clipssez le CREACLIP droit sans couper régler le niveau et coupez à la longueur désirée.

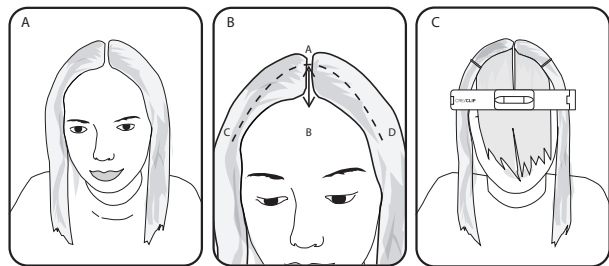

Astuce: La distance de C à D devrait être de 10 cm à peu près de longueur, elle n'est pas plus large que vos tempes.

D. Réglez le CREACLIP droit et faites glisser au ras de vos sourcils ou jusqu'à la longueur souhaitée. Tenez le CREACLIP légèrement à l'écart du visage pour couper "horizontalement" en dessous du guide.

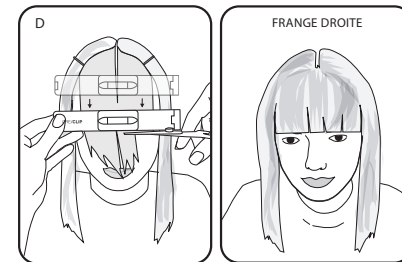

Astuce: Si vous avez un décollement à la racine des cheveux ou si vous avez les cheveux bouclés, ajoutez 5 cm à la longueur désirée pour régler la rétraction.

AUTRE FRANGE

- A. Suivez les instructions du schéma A au schéma C.
B. Réglez le CREACLIP droit et glissez jusqu'à votre bouche ou jusqu'à la longueur souhaitée. Tenez CREACLIP légèrement à l'écart du visage et coupez «Verticalement» sous le guide.

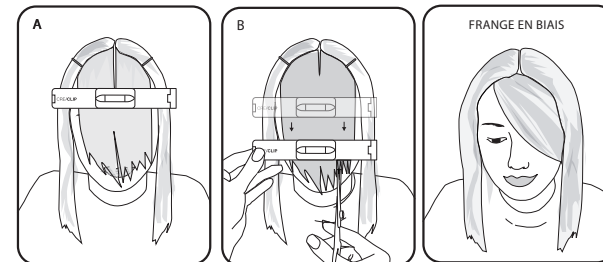

Astuce: Les franges en biais peuvent être portées sur la droite ou la gauche du visage lors de l'utilisation d'une partie centrale. Si vous avez un décollement des racines ou si vous avez les cheveux bouclés, ajoutez 5 cm à la longueur désirée pour ajuster le retrait.

ENTRETIEN D'UNE COUPE EXISTANTE

- Utilisation de vos styles actuels comme un guide, le CREACLIP peut être utilisé pour entretenir une coupe de cheveux faite chez le coiffeur. Cette technique peut être utilisée sur une frange existante, sur un dégradé dans la masse sur le dessus, autour du visage, ou sur toute la tête.
1. Clipssez le CREACLIP bleu sur des sections aléatoires des cheveux en cas de besoin.
 2. Glissez jusqu'à environ 1 cm et demi.
 3. Coupez le long du guide.

Astuce: Le niveau n'est pas nécessaire, assurez-vous de ne pas couper plus d'1 cm et demi aux extrémités.

GARANTIE LIMITÉE:

La garantie de remboursement est de 7 jours à condition que le CREACLIP n'ait pas été utilisé et toujours dans son emballage d'origine. Pour toutes questions, s'il vous plaît visitez: www.creaclip.com ou: www.creaclips.fr

Sauf en cas d'interdiction par la loi, LLC Innov8 ne sera pas responsable pour tout dommage indirect, spécial, la perte accidentelle ou dommage découlant de ce produit, quelle que soit la théorie juridique affirmée.

⚠ AVERTISSEMENT

1. Tenir hors de portée des enfants et des nourrissons.
2. Danger pour les enfants de moins de 3 ans risque l'étouffement.
3. Faites preuve de prudence lors de la coupe autour des yeux et des oreilles.
4. Cesser d'utiliser immédiatement si le produit est cassé.

Le CREACLIP peut être utilisé avec un ciseaux, un rasoir ou une tondeuse

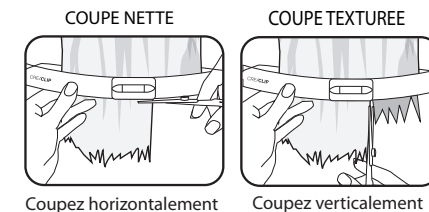

Coupez horizontalement

Coupez verticalement

Pour voir les vidéos de démonstration, allez sur le site : www.creaclip.com ou : www.creaclips.fr